

## Teilnahmebedingungen

Die **Anmeldung** zu einem Kurs erfolgt schriftlich bei den Offenen Hilfen der Werksiedlung auf dem Anmeldeformular. Mündliche Anmeldungen können nicht entgegengenommen werden.

Sollten Sie Bedarf an einem **Fahrdienst** haben, so teilen Sie uns dies bitte in der Anmeldung mit. Wir werden uns um die Organisation bemühen. Es wird eine Fahrdienstpauschale von 3,00 pro Fahrt erhoben

Ihren **Rücktritt** von einem Kurs melden Sie bis 14 Tage vor Kursbeginn. Sollte kein Ersatz für Ihre Teilnahme gefunden werden, kann es zu einer Erhebung von Ausfallskosten kommen, die Sie tragen müssen. Im Falle der **Absage eines Kurses von Seiten des Veranstalters** erhalten Sie schon gezahlte Beträge unverzüglich zurück.

Die **Bezahlung** erfolgt über die Pflegeergänzungsleistung (§45b SGB XI) oder die Verhinderungspflege (§39 SGB XI). Sollten Sie keinen Anspruch auf diese Leistungen haben, bzw. diese schon aufgebraucht haben, so gelten Sie als Selbstzahler. Wir beraten Sie gerne hinsichtlich der Antragsstellung zu den genannten Leistungen.

Bitte informieren Sie uns vor Kursbeginn ausführlich über Ihre zu beachtenden behinderungsspezifischen Besonderheiten.

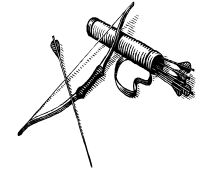

**„Offene Hilfen“**  
- Freizeit und Erwachsenenbildung -

in der  
**Werksiedlung St. Christoph  
Kandern & Niederweiler**

**Wintersemester 2016 / 17**

Werksiedlung St. Christoph

# Offene Hilfen

Programm, Organisation und Durchführung

Christine Loos  
Glashütte 1  
79400 Kandern

Tel. 07626/915157 Fax 07626/6595  
Offene.Hilfen@werksiedlung.de

## Anmeldeformular Veranstaltungen WS 2016 / 17

Kursbezeichnung: \_\_\_\_\_

### Teilnehmer:

Name: ..... Vorname:.....  
Geboren am:..... Telefon:.....  
@mail:.....  
Straße:.....  
PLZ / Ort:.....

### Ansprechpartner / gesetzlicher Vertreter:

Name: ..... Vorname:.....  
Telefon:..... e-mail:.....  
Straße:.....  
PLZ / Ort:.....

### Art der Behinderung:

körperliche Behinderung  geistige Behinderung  
 psychische Behinderung  Sinnesbehinderung  Epilepsie

### Ich werde mit der Pflegekasse abrechnen:

Ja  Nein

### Kontaktdaten der Pflegekasse:

Name & Anschrift:.....  
Versichertennummer:.....

### Fotoerlaubnis erteilt (ggf. auch für Veröffentlichungen)

Ja  Nein

### Fahrdienst benötigt

Ja  Nein

\_\_\_\_\_  
Datum

\_\_\_\_\_  
Unterschrift (gesetzl. Betreuer)

# Anmeldeformular Veranstaltungen WS 2016 / 17

Kursbezeichnung: \_\_\_\_\_

## Teilnehmer:

Name: ..... Vorname:.....  
Geboren am:..... Telefon:.....  
@mail:.....  
Straße:.....  
PLZ / Ort:.....

## Ansprechpartner / gesetzlicher Vertreter:

Name: ..... Vorname:.....  
Telefon:..... e-mail:.....  
Straße:.....  
PLZ / Ort:.....

## Art der Behinderung:

- körperliche Behinderung  geistige Behinderung  
 psychische Behinderung  Sinnesbehinderung  Epilepsie

## Ich werde mit der Pflegekasse abrechnen:

- Ja  Nein

## Kontaktdaten der Pflegekasse:

Name & Anschrift:.....  
Versichertennummer:.....

## Fotoerlaubnis erteilt (ggf. auch für Veröffentlichungen)

- Ja  Nein

## Fahrdienst benötigt

- Ja  Nein

\_\_\_\_\_  
Datum

\_\_\_\_\_  
Unterschrift (gesetzl. Betreuer)

# Inhaltsverzeichnis

Allgemeine Hinweise für Gruppenveranstaltungen	S. 4
Nach dem Feierabend	S. 5 - S. 7
Tagesausflüge	S. 8 - S. 23
Verreisen mit der Werksiedlung	S. 24—25
Angebote in Kooperation	S. 26 - S. 29
Informationen zu Leistungen der Pflegekasse	S. 30
Einzelbegleitung für Erwachsene	S. 31
Ehrenamtssuche	S. 32
Anmeldeformular	S. 33 - S. 39
Teilnahmebedingungen	S. 40

# Allgemeine Hinweise für die Gruppenveranstaltungen

## Anmeldung

Für die Anmeldung zu einem Angebot benötigen wir den **Anmeldebogen**. Anmeldebögen finden Sie auf den Seiten 33—39. **Zusätzliche Angebote** werden über Aushänge bekannt gegeben.

## Versicherungen

Alle Teilnehmer der Angebote sind haftpflicht- und unfallversichert.

## Fotos

Während der Aktivitäten werden immer wieder Fotos gemacht. Manchmal erscheinen diese auch auf der Internetseite der Christophorus-Gemeinschaft oder in einem Offene-Hilfen-Heft. Wenn Sie **nicht** möchten, dass Fotos von Ihnen selbst oder Ihren Angehörigen veröffentlicht werden, dann teilen Sie uns dies bitte im Anmeldebogen mit!

## Kosten / Fahrtkosten

Die Kosten für die Aktivitäten sind unterschiedlich hoch. Die **Programmkosten** sind z.B. für Eintritte. Die müssen am Ausflugstag selbst bezahlt werden.

Mit dem **Assistenzbetrag** werden die Helfer bezahlt. Über die Assistenzkosten erhält man eine Rechnung nach dem Ausflugstag. Da Personen, die im Wohnheim wohnen, in der Regel keine Leistungen mit der Pflegekasse abrechnen können, sind die Preise für diese günstiger. **Wohnheimbewohner der Christophorus-Gemeinschaft können auf Antrag eine Ermäßigung der Assistenzkosten erhalten!**

Wir bitten zu beachten, dass zusätzlich zu diesen Kosten eine **Fahrtkostenpauschale** zu zahlen ist, wenn wir Teilnehmende abholen und heimbringen. Eine Fahrt (einfach) kostet 3 Euro.

## Anmeldeformular Veranstaltungen WS 2016 / 17

Kursbezeichnung: \_\_\_\_\_

### Teilnehmer:

Name: ..... Vorname:.....  
Geboren am:..... Telefon:.....  
@mail:.....  
Straße:.....  
PLZ / Ort:.....

### Ansprechpartner / gesetzlicher Vertreter:

Name: ..... Vorname:.....  
Telefon:..... e-mail:.....  
Straße:.....  
PLZ / Ort:.....

### Art der Behinderung:

körperliche Behinderung  geistige Behinderung  
 psychische Behinderung  Sinnesbehinderung  Epilepsie

### Ich werde mit der Pflegekasse abrechnen:

Ja  Nein

### Kontaktdaten der Pflegekasse:

Name & Anschrift:.....  
Versichertennummer:.....

### Fotoerlaubnis erteilt (ggf. auch für Veröffentlichungen)

Ja  Nein

### Fahrtdienst benötigt

Ja  Nein

\_\_\_\_\_  
Datum

\_\_\_\_\_  
Unterschrift (gesetzl. Betreuer)

## Anmeldeformular Veranstaltungen WS 2016 / 17

Kursbezeichnung: \_\_\_\_\_

### Teilnehmer:

Name: ..... Vorname: .....  
Geboren am: ..... Telefon: .....  
@mail: .....  
Straße: .....  
PLZ / Ort: .....

### Ansprechpartner / gesetzlicher Vertreter:

Name: ..... Vorname: .....  
Telefon: ..... e-mail: .....  
Straße: .....  
PLZ / Ort: .....

### Art der Behinderung:

- körperliche Behinderung  geistige Behinderung  
 psychische Behinderung  Sinnesbehinderung  Epilepsie

### Ich werde mit der Pflegekasse abrechnen:

- Ja  Nein

### Kontaktdaten der Pflegekasse:

Name & Anschrift: .....  
Versichertennummer: .....

### Fotoerlaubnis erteilt (ggf. auch für Veröffentlichungen)

- Ja  Nein

### Fahrtdienst benötigt

- Ja  Nein

\_\_\_\_\_  
Datum

\_\_\_\_\_  
Unterschrift (gesetzl. Betreuer)

# Nach dem Feierabend

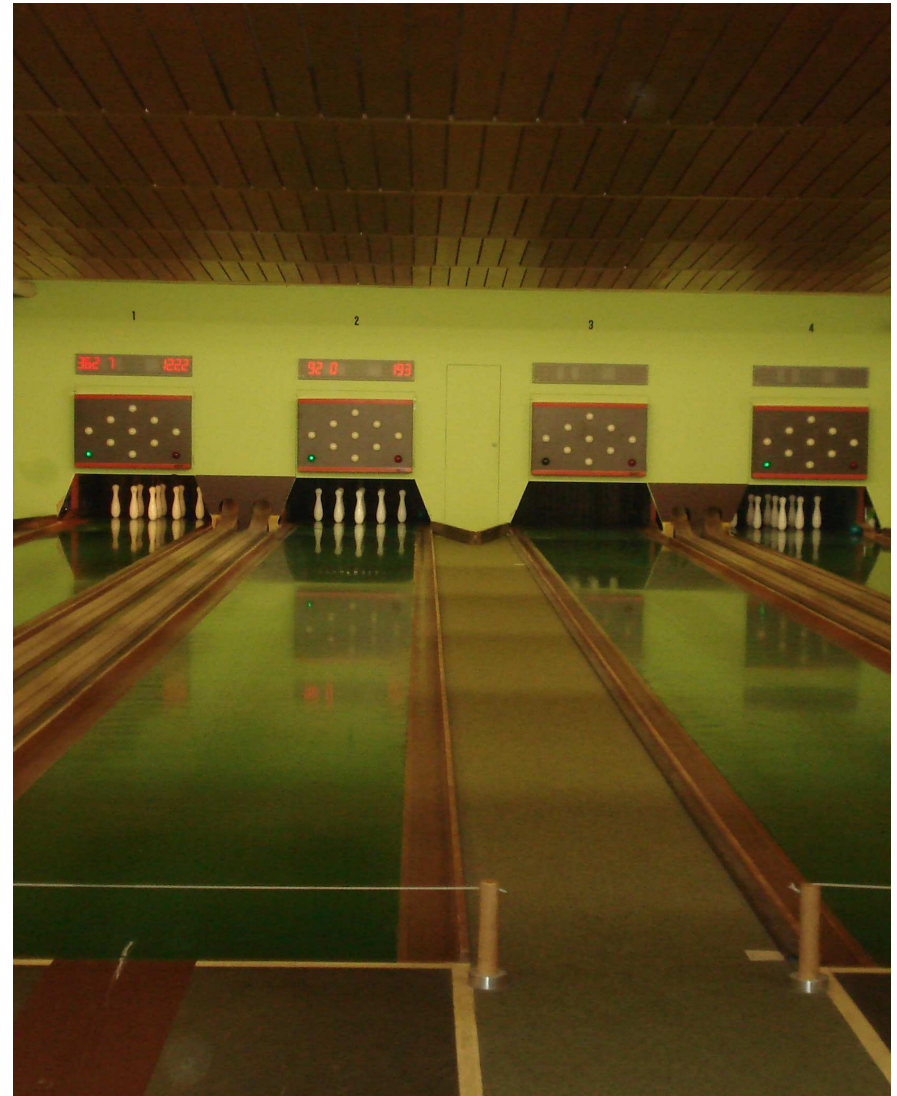

# Kegeltreff

mit Michael Schumann, Sabine & Susanne



Wir verbringen bunte Abende auf der Kegelbahn in Neuenburg.

Hierzu treffen wir uns einmal im Monat am Freitagabend.

Auf der Kegelbahn werden wir auch zu Abend essen!

<b>Termine</b>	21.10. / 18.11. / 16.12.2016 13.01. / 10.02. / 10.03. / 07.04.2017	
<b>Uhrzeit</b>	18 Uhr bis 22 Uhr	
<b>Treffpunkt</b>	WS Kandern / Blumenplatz Kandern / Karl-König-Haus Niederweiler	
<b>Teilnehmer</b>	mindestens 7, maximal 10 Personen	
<b>Kosten</b>	<b><u>Programm</u></b>	<b><u>Assistenz (pro Termin)</u></b>
	Ca. 18 Euro	Selbstzahler: 15 Euro
	Bahngebühr und	Wohnheim: 15 Euro
	Abendessen	Pflegekasse: 30 Euro

Kursbezeichnung: \_\_\_\_\_

## Teilnehmer:

Name: ..... Vorname:.....  
 Geboren am:..... Telefon:.....  
 @mail:.....  
 Straße:.....  
 PLZ / Ort:.....

## Ansprechpartner / gesetzlicher Vertreter:

Name: ..... Vorname:.....  
 Telefon:..... e-mail:.....  
 Straße:.....  
 PLZ / Ort:.....

## Art der Behinderung:

körperliche Behinderung  geistige Behinderung  
 psychische Behinderung  Sinnesbehinderung  Epilepsie

## Ich werde mit der Pflegekasse abrechnen:

Ja  Nein

## Kontakt Daten der Pflegekasse:

Name & Anschrift:.....  
 Versichertennummer:.....

## Fotoerlaubnis erteilt (ggf. auch für Veröffentlichungen)

Ja  Nein

## Fahrdienst benötigt

Ja  Nein

\_\_\_\_\_  
 Datum

\_\_\_\_\_  
 Unterschrift (gesetzl. Betreuer)

## Anmeldeformular Veranstaltungen WS 2016 / 17

Kursbezeichnung: \_\_\_\_\_

### Teilnehmer:

Name: ..... Vorname: .....

Geboren am: ..... Telefon: .....

@mail: .....

Straße: .....

PLZ / Ort: .....

### Ansprechpartner / gesetzlicher Vertreter:

Name: ..... Vorname: .....

Telefon: ..... e-mail: .....

Straße: .....

PLZ / Ort: .....

### Art der Behinderung:

- körperliche Behinderung  geistige Behinderung  
 psychische Behinderung  Sinnesbehinderung  Epilepsie

### Ich werde mit der Pflegekasse abrechnen:

- Ja  Nein

### Kontaktdaten der Pflegekasse:

Name & Anschrift: .....

Versichertennummer: .....

### Fotoerlaubnis erteilt (ggf. auch für Veröffentlichungen)

- Ja  Nein

### Fahrdienst benötigt

- Ja  Nein

\_\_\_\_\_  
Datum

\_\_\_\_\_  
Unterschrift (gesetzl. Betreuer)

## Künstlerischer Nachmittag

mit Sylvia Verwick-Teuffen



Nach der Arbeit entspannen  
beim künstlerischen Tun—das  
wollen wir gemeinsam üben.

Sylvia wird uns hierfür  
verschiedene künstlerische  
Angebote machen.

Experimentier- und Schaffensfreude sind keine  
Grenzen gesetzt!

<b>Termine</b>	Wöchentlich montags ab 05. September 2016	
<b>Uhrzeit</b>	Gruppe 1: 17 Uhr bis 18 Uhr	Gruppe 2: 18 Uhr bis 19 Uhr
<b>Treffpunkt</b>	Therapieraum Karl-König-Haus Lindenstraße 4 in Niederweiler	
<b>Teilnehmer</b>	4 Personen pro Kurs	
<b>Kosten</b>	<u>Programm</u>	<u>Assistenz (pro Termin)</u>
	Einmalig 5 Euro	Selbstzahler: 15 Euro
		Wohnheim: 15 Euro
		Pflegekasse: 30 Euro

# Tagesausflüge



## Anmeldeformular Veranstaltungen WS 2016 / 17

Kursbezeichnung: \_\_\_\_\_

### Teilnehmer:

Name: ..... Vorname:.....  
Geboren am:..... Telefon:.....  
@mail:.....  
Straße:.....  
PLZ / Ort:.....

### Ansprechpartner / gesetzlicher Vertreter:

Name: ..... Vorname:.....  
Telefon:..... e-mail:.....  
Straße:.....  
PLZ / Ort:.....

### Art der Behinderung:

körperliche Behinderung  geistige Behinderung  
 psychische Behinderung  Sinnesbehinderung  Epilepsie

### Ich werde mit der Pflegekasse abrechnen:

Ja  Nein

### Kontaktdaten der Pflegekasse:

Name & Anschrift:.....  
Versichertennummer:.....

### Fotoerlaubnis erteilt (ggf. auch für Veröffentlichungen)

Ja  Nein

### Fahrdienst benötigt

Ja  Nein

\_\_\_\_\_  
Datum

\_\_\_\_\_  
Unterschrift (gesetzl. Betreuer)



## Ehrenamtliche Helfer gesucht!

Ehrenamtliche Helferinnen und Helfer gesucht!  
Sie haben Freude am Umgang mit Menschen????  
Dann sind Sie bei uns richtig!

Wir suchen ständig Helfer für individuelle und abwechslungsreiche Tätigkeiten, wie:

- ⇒ Begleitung von Menschen mit Assistenzbedarf bei Spaziergängen, Einkäufen, Ausflügen, Konzert- und Theaterbesuchen...
- ⇒ Angebote sportlicher Aktivitäten
- ⇒ Individueller Unterstützung im Haushalt dieses Personenkreises im Rahmen der ambulanten Wohnbegleitung
- ⇒ Zur Entlastung von Familien mit Angehörigen mit Behinderungen,
- ⇒ Begleitung von Freizeit- und Ferienmaßnahmen
- ⇒ Für die Entlastung unserer Wohngruppen

Ihre Aufgabenbereiche gestalten sich hierbei so vielfältig, wie Ihre Interessen und Möglichkeiten. Im Rahmen unserer Wohnbegleitung oder der familienentlastenden Angebote legen wir Wert darauf, ein für Sie passendes individuelles Aufgabenfeld zu finden, in dem wir Sie begleiten und unterstützen. Ihr Einsatz wird je nach Aufwand vergütet.

## Heimspiele des SC Freiburg

mit Hendrick Haack u.a.



Wir wollen in der kommenden Saison wieder Heimspiele des SC Freiburg besuchen. Wir werden unsere Mannschaft anfeuern und mitfiebern!!

Die genauen Termine werden noch bekannt gegeben. Wenn Du dabei sein möchtest, melde Dich bitte unverbindlich an, damit wir Dich vor den Spielen informieren können!!!

<b>Termin</b>	Wird regelmäßig bekannt gegeben	
<b>Uhrzeit</b>	Wird bekannt gegeben	
<b>Treffpunkt</b>	Werksiedlung Kandern Karl-König-Haus Niederweiler	
<b>Teilnehmer</b>	5 Personen	
<b>Kosten</b>	<b><u>Programm</u></b>	<b><u>Assistenz</u></b>
	Ca 15 Euro Eintritt und Verpflegung	Selbstzahler: 36 Euro Wohnheim: 36 Euro Pflegekasse: 72 Euro
<b>Informatives</b>	Bitte an ein Vesper, Getränke und witterungsangepasste Kleidung denken!!!	

# Kutschfahrten

mit *Heinz Müller*



Wir verbringen einen Tag auf dem Reiterhof mit unterschiedlichen Aktivitäten rund ums Pferd.

Wir reiten oder fahren mit der Kutsche durchs Grüne.

Außerdem bietet sich auf dem Hof auch die Gelegenheit zum Bogenschießen.

Am Mittag werden wir ein Picknick zu uns nehmen.

***Interessierte melden sich bitte an. Sobald die Termine feststehen, werden wir uns melden!***

<b>Termin</b>	Wird noch bekannt gegeben	
<b>Uhrzeit</b>	Wird noch bekannt gegeben	
<b>Treffpunkt</b>	Karl-König-Haus Niederweiler	
<b>Teilnehmer</b>	7 Personen	
<b>Kosten</b>	<u><a href="#">Programm</a></u>	<u><a href="#">Assistenz</a></u>
	Taschengeld	Selbstzahler: 36 Euro
		Wohnheim: 36 Euro
		Pflegekasse: 72 Euro
<b>Informatives</b>	Bitte an ein Vesper, Getränke und Witterungsangepasste Kleidung denken!	

## Einzelbegleitung für Erwachsene



Wir bieten für interessierte Erwachsene mit Assistenzbedarf individuelle Einzelbegleitungen an. Die Begleitung kann stunden- oder tageweise zu Hause erfolgen oder bei Freizeitunternehmungen unterstützen.

Die HelferInnen werden von den Offenen Hilfen angeleitet und geschult.

Die Kosten für die Begleitung können mit der Pflegekasse abgerechnet werden!

<b>Preis</b>	Selbstzahler	14 Euro pro Stunde
	Wohnheimbewohner	14 Euro pro Stunde
	Pflegekasse	17,50 Euro pro Stunde

**Abrechnungsmöglichkeit über Pflegekasse** Pflegeergänzungsleistung (PLE)  
Verhinderungspflege (VHP)

Informationen hierzu erhalten Sie bei:

Jörg Metz  
Tel.: 07626 / 9151-63  
offene.hilfen@werksiedlung.de  
oder  
Christine Loos  
Tel.: 07626/9151-728

## Leistungen der Pflegekasse

Menschen mit Unterstützungsbedarf haben die Möglichkeit für Begleitung und Assistenz Leistungen der Pflegekassen in Anspruch zu nehmen. Im Vorfeld muss der Medizinische Dienst prüfen, ob ein Betreuungsbedarf vorliegt und wie hoch dieser Bedarf ist (Pflegestufe).

### Die Angebote der Offenen Hilfen sind abrechenbar über folgende Leistungen:

#### Pflegeergänzungsleistungen PLE

Einstufung mindestens in Pflegestufe 0.  
104,- Euro pro Monat Grundbetrag bei einem erhöhten Pflegebedarf.  
208,- Euro erhöhter Betrag bei einem sehr hohen Pflegebedarf.  
Übertragung von 40% der „Pflegesachleistungen“ und damit Erhöhung des Budgets ab 2015 möglich.  
Die Leistungen können nur über einen Anbieter niedrigschwelliger Betreuungsangebote (z.B. Offene Hilfen der Werksiedlung St. Christoph) in Anspruch genommen werden.  
Budget ist bis Juli des Folgejahres übertragbar.

#### Verhinderungspflege VHP

Einstufung mindestens in Pflegestufe 0.  
Als Ersatzpflege bei Verhinderung der Pflegeperson. Pflegeperson darf nicht im ersten oder zweiten Grad verwandt sein.  
Budget 1.612,- Euro pro Kalenderjahr.  
Budget erweiterbar auf 2.418,- Euro durch 50% des Budgets der KZP.  
Im Vorfeld der Maßnahme muss ein Antrag bei der Pflegekasse gestellt werden.

#### Kurzzeitpflege KZP

Einstufung mindestens in Pflegestufe 0.  
Budget 1.612,- Euro pro Kalenderjahr  
Budget erweiterbar auf 3.224,- Euro durch 100% der Mittel der VHP.  
Anteilige Kürzung des Pflegegeldes.  
Im Vorfeld der Maßnahme muss ein Antrag bei der Pflegekasse gestellt werden.

## „Roßfest“ - Tag des Schwarzwälder Pferdes in St. Märgen

mit Nicole Dahms

Wir fahren nach St. Märgen im Schwarzwald und besuchen das Rossfest. Bei diesem traditionellen Fest sehen wir Pferdeprämierungen, Schauvorführungen und einen historischem Festumzug.



<b>Termin</b>	Sonntag, 11. September 2016	
<b>Uhrzeit</b>	8 Uhr 30 bis ca. 18 Uhr	
<b>Treffpunkt</b>	Werksiedlung Kandern Karl-König-Haus Niederweiler	
<b>Teilnehmer</b>	7 Personen	
<b>Kosten</b>	<u><a href="#">Programm</a></u>	<u><a href="#">Assistenz</a></u>
	15 Euro	Selbstzahler: 42 Euro Wohnheim: 42 Euro Pflegekasse: 84 Euro
<b>Informatives</b>	Bitte an ein Vesper, Getränke und den Behindertenausweis denken!!	

# Töpfernachmittag im Grünen

mit *Andreas Rührnschopf*

Der Garten wird zur Werkstatt, wenn wir an diesem Nachmittag unter Anleitung kleine oder auch größere Werkstücke herstellen.



Zwischendurch lädt der Wald zu einem Spaziergang ein.

Die Arbeiten werden im Anschluss glasiert und gebrannt.

Für das leibliche Wohl ist an dem Tag gesorgt.

---

<b>Termin</b>	Sonntag, 25. September 2016	
<b>Uhrzeit</b>	11 Uhr bis ca. 17 Uhr	
<b>Treffpunkt</b>	Werksiedlung Kandern Karl-König-Haus Niederweiler	
<b>Teilnehmer</b>	7 Personen	
<b>Kosten</b>	<b><u>Programm</u></b>	<b><u>Assistenz</u></b>
	5 Euro	Selbstzahler: 30 Euro Wohnheim: 30 Euro Pflegekasse: 60 Euro
<b>Informatives</b>	Bei starkem Regen wird der Termin um 1 Woche verschoben!!	

# Der Jahreslauf in seiner Farbstimmung

mit *Waltraud Hauck*

Malwerkstatt.

Farbstimmungen innerhalb des Jahreslaufs und der Gang der Seele durch das Jahr.



Jede Jahreszeit, jedes Fest hat ihre eigenen Rhythmen, Gesetzmäßigkeiten und Stimmungen.

Wie kann das Wechselspiel von Natur, Kosmos und Mensch in einem Bilde zustande kommen.

<b>Termine</b>	Donnerstags, ab 29.09.2016 , danach 15mal	
<b>Uhrzeit</b>	16.30 Uhr bis 17:15 Uhr 17.30 Uhr bis 18.15 Uhr	
<b>Ort</b>	Karl-König-Haus, Lindenstr. 4, Niederweiler	
<b>Teilnehmer</b>	4 bis 5 Personen	
<b>Kosten</b>	<b><u>Programm</u></b>	<b><u>Assistenz (pro Kurs)</u></b>
	80 Euro inklusive Material	Selbstzahler: entfällt Wohnheim: wird übernommen Pflegekasse: 150 Euro

# Singen, Hören, Tanzen, Klingen

mit Andrea Schall

Singend und musizierend auf die Stimme der Jahreszeiten antworten.

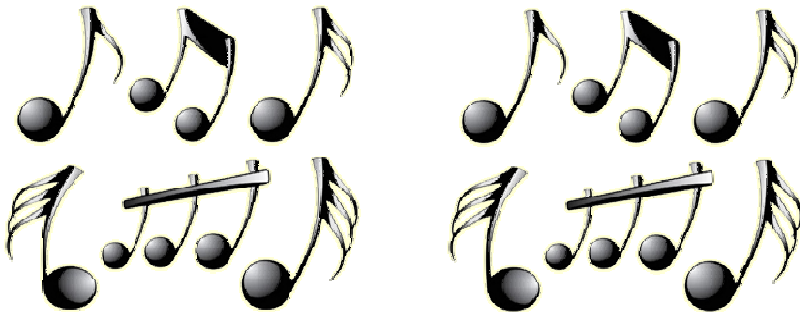

<b>Termine</b>	Mittwochs, ab dem 28.09.2016, 18 Termine	
<b>Uhrzeit</b>	17.00 Uhr bis 18.00 Uhr	
<b>Treffpunkt</b>	Karl-König-Haus, Lindenstr. 4, Niederweiler	
<b>Teilnehmer</b>	7 Personen	
<b>Kosten</b>	<u><a href="#">Programm</a></u>	<u><a href="#">Assistenz (pro Kurs)</a></u>
	60 Euro	Selbstzahler: entfällt Wohnheim: wird übernommen Pflegekasse: 180 Euro

# Leichtwandern zum Vogelpark

mit Michael Schumann

Wir laufen von der Werksiedlung in Kandern nach Weitenau in den Vogelpark. Das dauert etwas mehr als eine Stunde. Wir sehen uns die Greifvögel Show an. Danach grillen wir im Park an einem Grillplatz. Wir laufen durch den Park und lernen Vögel kennen.



Bevor wir dann zurück zur Werksiedlung laufen, schauen wir bei der Fütterung der Berberaffen zu.

---

<b>Termin</b>	Samstag, 08. Oktober 2016	
<b>Uhrzeit</b>	10 Uhr bis 17 Uhr	
<b>Treffpunkt</b>	Werksiedlung Kandern Karl-König-Haus Niederweiler	
<b>Teilnehmer</b>	7 Personen	
<b>Kosten</b>	<u><a href="#">Programm</a></u>	<u><a href="#">Assistenz</a></u>
	24,- Euro	Selbstzahler: 36 Euro Wohnheim: 36 Euro Pflegekasse: 72 Euro
<b>Informatives</b>	Bitte an ein Vesper, Getränke und den Behindertenausweis denken!!	

# Ausflug ins Ecomusée

mit Christine Loos



Wir verbringen einen ganzen Tag im Ecomusée, dem größten Freilichtmuseum in Frankreich.

Wie in einer Zeitreise bewegen wir uns durch die altertümlichen Gebäude, sehen Handwerkern bei der Arbeit zu und bekommen ein wenig Ahnung vom Leben, wie es einst einmal war.

**Termin** Samstag, 22. Oktober 2016

**Uhrzeit** 9 Uhr 30 bis 17 Uhr

**Treffpunkt** Werksiedlung Kandern  
Karl-König-Haus Niederweiler

**Teilnehmer** 7 Personen

<b>Kosten</b>	<u><a href="#">Programm</a></u>	<u><a href="#">Assistenz</a></u>
	10,- Euro Museumseintritt	Selbstzahler: 36 Euro
	Taschengeld	Wohnheim: 36 Euro
		Pflegekasse: 72 Euro

**Informatives** Gute Laune!  
Festes Schuhwerk!!

# Tanzkurs Choreographie

mit Volker Mandau & Martina Matt

Zwei Choreographien haben wir schon einstudiert und aufgeführt!!



Und wir machen weiter!!!!



Alle die Spaß an Musik und Bewegung haben und gerne auf der Bühne stehen möchten, sind herzlich eingeladen!

Auf welches Stück wir tanzen werden, steht noch nicht fest. Auch die Termine müssen noch gefunden werden. Wenn ihr Interesse habt, meldet euch unverbindlich an, alle wichtigen Informationen kommen bald.

**Termine** Werden noch bekannt gegeben

**Uhrzeit** Wird noch bekannt gegeben

**Treffpunkt** Tanzschule Kandern

**Teilnehmer** Ca. 8 Tänzer und Tänzerinnen

<b>Kosten</b>	<u><a href="#">Programm</a></u>	<u><a href="#">Assistenz (pro Kurs)</a></u>
	80 Euro	Selbstzahler: entfällt
		Wohnheim: wird übernommen
		Pflegekasse: 80 Euro

**Kurse in Kooperation  
mit der Tanzschule Kandern und der  
VHS Markgräflerland**



Auf den folgenden Seiten findet ihr das Kursangebot, welches die Offenen Hilfen der Werksiedlung in Kooperation mit der VHS Markgräflerland anbietet. Man kann sich für diese bei der Volkshochschule oder bei den Offenen Hilfen anmelden.

Auch für diese Kurse kann bei einem hohen Bedarf an Unterstützung neben dem Kursleiter ein persönlicher Assistent zur Verfügung gestellt werden.

Die Kosten für den Assistenten können mit der Pflegekasse abgerechnet werden. Für Wohnheimbewohner der Christophorus-Gemeinschaft werden die Assistenzkosten übernommen. Es fällt jedoch eine Verwaltungspauschale von 10 Euro zusätzlich zu den Programmkosten an.

**Wander-Reit-Tag**  
mit Julia Krohm und Martina Knippschild

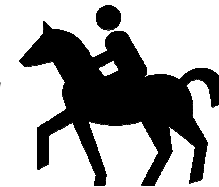

An diesem Tag wechseln wir ab mit Wandern und Reiten.

Unsere Therapiepferde Jack und Daisy tragen uns durch Wiesen und Wälder bis hin zum Picknickplatz.

Hier werden wir bei einem guten Mittagessen pausieren.

<b>Termin</b>	Sonntag, 23. Oktober 2016	
<b>Uhrzeit</b>	11 Uhr bis ca. 17 Uhr	
<b>Treffpunkt</b>	Neuer Hof der Werksiedlung Kandern, Glashütte 1 Kandern	
<b>Teilnehmer</b>	8 Personen	
<b>Kosten</b>	<b><u>Programm</u></b>	<b><u>Assistenz</u></b>
	5 Euro Mittagessen	Selbstzahler: 30 Euro
		Wohnheim: 30 Euro
		Pflegekasse: 60 Euro
<b>Informatives</b>	Bitte an ein Vesper, Getränke und witterungsangepasste Kleidung denken!!! Helme bekommen wir von Martina und Julia.	

# Kandinsky, Marc und der blaue Reiter

Führung für Kunstinteressierte

mit Waltraud Hauck

Wir besuchen die  
Fondation Beyeler in  
Riehen und schauen uns  
eine Ausstellung  
berühmter Bilder an.

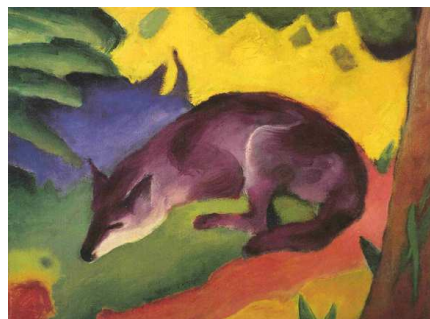

Die Kunsttherapeutin  
Waltraud Hauck wird uns viel Interessantes zu  
den Bildern zu erzählen wissen.

---

<b>Termin</b>	Samstag, 13. November 2016	
<b>Uhrzeit</b>	12 Uhr bis ca. 16 Uhr	
<b>Treffpunkt</b>	Werksiedlung Kandern Karl-König-Haus Niederweiler	
<b>Teilnehmer</b>	7 Personen	
<b>Kosten</b>	<u>Programm</u>	<u>Assistenz</u>
	20 Euro Eintritt ins Museum	Selbstzahler: 30 Euro Wohnheim: 30 Euro Pflegekasse: 60 Euro
<b>Informatives</b>	Bitte an ein Vesper, Getränke und den Behindertenausweis denken!!	

# Begegnungswochenende in Cap Rotach am Bodensee 28.—30.10.2016

mit Christine Loos



Dieses Wochenende  
verbringen wir mit Men-  
schen aus den anderen  
Einrichtungen aus dem  
Landkreis in Friedrichshafen  
direkt am Bodensee.  
Hier kann man viel  
unternehmen. Spaziergänge

am Strand entlang, Bootsfahrten, Stadtbummel oder ins Kino  
gehen sind nur einige dieser Möglichkeiten.

Es können sich 3 Menschen über die Offenen Hilfen der  
Werksiedlung zu dem Wochenende anmelden!  
Wir verreisen gemeinsam mit Teilnehmern aus dem  
St. Josefshaus Herten, der Lebenshilfe Lörrach,  
Leben & Wohnen Lörrach, dem Caritasverband Hochrhein und  
der Diakonie Wehr-Öflingen. So können wir neue Menschen  
kennenlernen und Freunde finden.

<b>Termin</b>	Freitag 28. 10 bis Sonntag 30.10.2016	
<b>Uhrzeit</b>	Wird noch bekannt gegeben	
<b>Treffpunkt</b>	Wird noch bekannt gegeben	
<b>Teilnehmer</b>	3 Personen aus der Werksiedlung	
<b>Kosten</b>	<u>Programm</u>	<u>Assistenz</u>
	150 Euro	Selbstzahler: 75 Euro Wohnheim: 75 Euro Pflegekasse: 288 Euro
	Eine Förderung über die Fritz-Berger-Stiftung ist für Menschen aus dem LK Lörrach möglich!	



## „ Hin und weg“ Verreisen mit den Offenen Hilfen



## Ausflug ins Feuerwehrmuseum Basel

*mit Michael Schumann*

Das Schweizerische  
Feuerwehrmuseum in Basel zeigt  
die Geschichte der  
Feuerbekämpfung.



Wir unternehmen eine  
interessante Reise durch die Ge-  
schichte....

Die Entwicklung des Feuerlöschwesens vom 13. Jahr-  
hundert bis heute wird anhand der ausgestellten Ge-  
räte und Fahrzeuge deutlich erklärt. Wir unterneh-  
men eine interessante Reise durch die Geschichte.

<b>Termin</b>	Samstag, 26. November 2016	
<b>Uhrzeit</b>	10 Uhr bis ca. 17 Uhr	
<b>Treffpunkt</b>	Werksiedlung Kandern Karl-König-Haus Niederweiler	
<b>Teilnehmer</b>	7 Personen	
<b>Kosten</b>	<b><u>Programm</u></b>	<b><u>Assistenz</u></b>
	10 Euro	Selbstzahler: 36 Euro Wohnheim: 36 Euro Pflegekasse: 72 Euro
<b>Informatives</b>	Bitte an ein Vesper, Getränke und den Behindertenausweis denken!!!	

# Adventsbasar in Marzell

Zur Weihnachtszeit bei den Wäldern in Malsburg-Marzell  
mit Martina Matt

Der gemütliche Adventsbasar in Marzell ist schon lange kein Geheimtipp mehr!



Auf einer langen Straße im Dorf werden die unterschiedlichsten kunsthandwerklich hergestellten Dinge ausgestellt. Es gibt viel zu sehen und wir treffen viele Bekannte.

Bei warmen Punsch und Weihnachtsmusik kommt hier richtige Weihnachtsstimmung auf!

<b>Termin</b>	Samstag, den 03.12.2016	
<b>Uhrzeit</b>	16 Uhr bis 20 Uhr	
<b>Treffpunkt</b>	Werksiedlung Kandern Karl-König-Haus Niederweiler	
<b>Teilnehmer</b>	7 Personen	
<b>Kosten</b>	<u><a href="#">Programm</a></u>	<u><a href="#">Assistenz</a></u>
	Taschengeld	Selbstzahler: 18 Euro Wohnheim: 18 Euro Pflegekasse: 36 Euro

# Ein Tag im Steinwasenpark

mit Michael Schumann, Sabine & Susanne

Der Steinwasenpark mit seinen vielen Fahr-Attraktionen erwartet uns.!!!



Die Berg-Rodelbahn ist sicher der Höhepunkt des Parkes. Aber auch das RiverSplash, der Gletscherblitz oder das 4D-Kino machen Laune!!

<b>Termin</b>	Samstag, 01. April 2017	
<b>Uhrzeit</b>	10 Uhr bis 17 Uhr	
<b>Treffpunkt</b>	Karl-König-Haus Niederweiler Werksiedlung Kandern	
<b>Teilnehmer</b>	7 Personen	
<b>Kosten</b>	<u><a href="#">Programm</a></u>	<u><a href="#">Assistenz</a></u>
	30 Euro Eintritt und Verpflegung	Selbstzahler: 36 Euro Wohnheim: 36 Euro Pflegekasse: 72 Euro
<b>Informatives</b>	Bitte an ein Vesper, Getränke und den Behindertenausweis denken!!	

# Planetarium Freiburg

mit Martina Matt

Wir fahren mit der Bahn nach Freiburg und gehen zuerst durch die Stadt. Hier haben wir viel Zeit zum Bummeln und Schauen



Dann besuchen wir im Planetarium die aktuelle Vorstellung.

---

<b>Termin</b>	Samstag, 25.03.2017	
<b>Uhrzeit</b>	10 Uhr bis ca. 17 Uhr	
<b>Treffpunkt</b>	Werksiedlung Kandern Karl-König-Haus Niederweiler	
<b>Teilnehmer</b>	7 Personen	
<b>Kosten</b>	<u><a href="#">Programm</a></u>	<u><a href="#">Assistenz</a></u>
	6 Euro Eintritt ins Planetarium	Selbstzahler: 30 Euro Wohnheim: 30 Euro Pflegekasse: 60 Euro
<b>Informatives</b>		

# Straußi-Club

## Ein Tag im Schnee

mit Michael Schumann, Susanne und Sabine

Unser Tag im Schnee wird langsam zur Tradition.

Auch diesen Winter wollen wir mit schneefester Kleidung, Schlitten und Schlauchboot wieder schneebedeckte Hänge herunterrauschen.

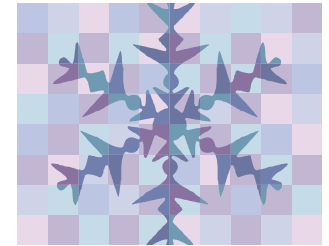

Zum Mittag werden wir in einem nahegelegenen Gasthaus einkehren.

<b>Termin</b>	Samstag, den 28.01.2017	
<b>Uhrzeit</b>	10 Uhr bis 16 Uhr 30	
<b>Treffpunkt</b>	Werksiedlung Kandern Karl-König-Haus Niederweiler	
<b>Teilnehmer</b>	6 Personen	
<b>Kosten</b>	<u><a href="#">Programm</a></u>	<u><a href="#">Assistenz</a></u>
	10 Euro	Selbstzahler: 36 Euro Wohnheim: 36 Euro Pflegekasse: 72 Euro
<b>Informatives</b>	Wer Schlitten hat, kann diese mitbringen! Vesper, Getränk und warme Kleidung nicht vergessen!	

## Fahrt nach Colmar Der Isenheimer Altar

Führung für Kunstinteressierte mit  
*Waltraud Hauck*

Der Isenheimer Altar des Malers Matthias Grünewald zählt zu den bedeutendsten Werken der Kunstgeschichte.



Die Kunsttherapeutin Waltraud Hauck wird uns viel Interessantes zu den zahlreichen Altarbildern zu erzählen wissen.

Ein Bummel durch Colmar rundet unseren Ausflug ab.

<b>Termin</b>	Samstag, 18. Februar 2017	
<b>Uhrzeit</b>	10 Uhr bis 17 Uhr	
<b>Treffpunkt</b>	Werksiedlung Kandern Karl-König-Haus Niederweiler	
<b>Teilnehmer</b>	7 Personen	
<b>Kosten</b>	<u><a href="#">Programm</a></u>	<u><a href="#">Assistenz</a></u>
	13 Euro Eintritt ins Museum	Selbstzahler: 36 Euro Wohnheim: 36 Euro Pflegekasse: 72 Euro
<b>Informatives</b>	Bitte an ein Vesper, Getränke und den Behindertenausweis denken!!	

## Schauinsland-Wanderung

*mit Christine Loos und Sarah Welkerling*

Wir starten von Freiburg aus mit der Schauinslandbahn hinauf auf den Gipfel des Berges.



Von hier oben aus werden wir die Aussicht genießen und eine kleine Wanderung bis zum Museumsbergwerk unternehmen.

In einer 45 Minuten dauernden Führung bekommen wir einen Einblick in das größte Grubengebäude des Schwarzwaldes und der Vogesen. Nach einem Picknick fahren oder wandern wir zurück ins Tal und beenden den Tag mit einem Stadtbummel durch Freiburg.

<b>Termin</b>	Samstag, 18.03.2017	
<b>Uhrzeit</b>	10 Uhr bis ca. 17 Uhr	
<b>Treffpunkt</b>	Werksiedlung Kandern Karl-König-Haus Niederweiler	
<b>Teilnehmer</b>	6 Personen	
<b>Kosten</b>	<u><a href="#">Programm</a></u>	<u><a href="#">Assistenz</a></u>
	15 Euro	Selbstzahler: 36 Euro Wohnheim: 36 Euro Pflegekasse: 72 Euro
<b>Informatives</b>	Bitte an gutes Schuhwerk, ein Vesper, Getränke und den Behindertenausweis denken!!	